ADCR

Associaçao Para o Desenvolvimento
das Comunidades Rurais

ADCR
Associaçao Para o Desenvolvimento das Comunidades Rurais

- Associação para o Desenvolvimento das Comunidades Rurais
- Juridicamente reconhecida e publicada no Boletim da República nº 7 de 12 de Fevereiro de 1992 III Série.

Organigrama

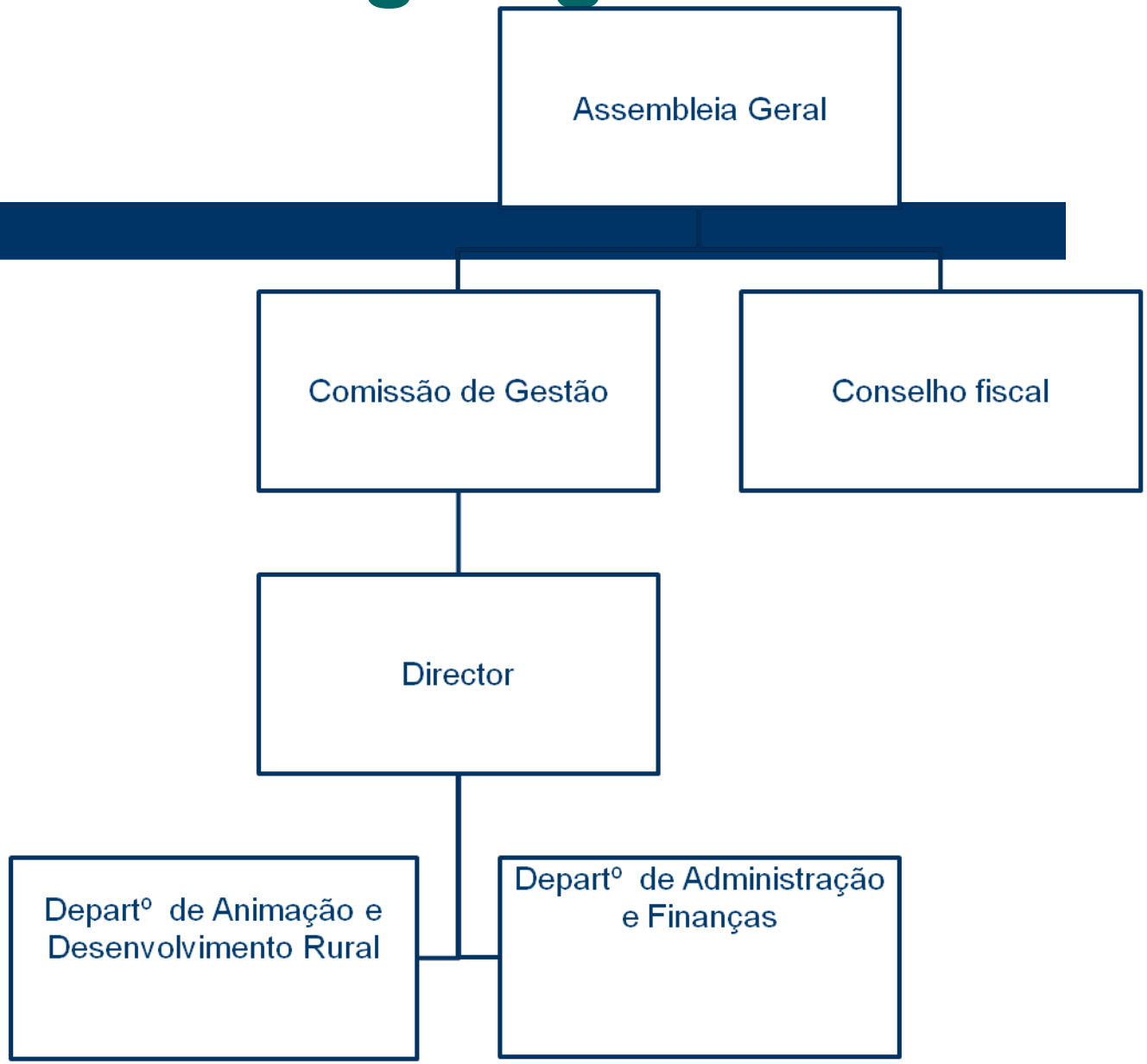

Missão da ADCR

A Associação para o Desenvolvimento das Comunidades Rurais (ADCR) é uma Associação juridicamente reconhecida constituida por membros fundadores e outras individualidade interessada que visa promover o desenvolvimento rural implementando programas e projectos nas zonas rurais em beneficio das comunidades vítimas da pobreza e exclusão social

Visão da ADCR

Comunidades Rurais organizadas, fortalecendo as suas capacidades de identificarem e resolverem os seus problemas aproveitando os recursos localmente disponíveis e estabelecendo parcerias para acesso a cada vez mais oportunidades de desenvolvimento

Valores da ADCR

- Honestidade
- Transparência
- Dedicação dos membros
- Unidade
- Competência, Eficiência e Eficácia
- Credibilidade
- Espírito de Abertura
- Responsabilidade
- Democracia participativa
- Boa Educação
- Dinamismo
- Sentido de propriedade da organização

Objectivo Geral

- Promover o desenvolvimento rural com vista ao desenvolvimento sócio económico

Objectivos Estratégicos

- Promover a Segurança Alimentar nas Comunidades;
- Promover a construção de habitação condigna, provisão de água potável e saneamento do meio ambiente ;
- Desenvolver actividades de prevenção e de mitigação do impacto do HIV/SIDA nos infectados e afectados;
- Promover a observância e respeito pelos direitos da criança
- Participar nos esforços de fortalecimento da governação e poder local;
- Desenvolver a capacidade institucional da ADCR.

Àreas Geográficas de intervenção

Zona	Posto Administrativo
Xai-Xai	Zongoene, Chongoene; Chicumbane;
Chibuto	Malehice, Alto Changane
Chigubo	Chigubo e Ndindiza
Massangena	Posto Administrativo Sede
Manjacaze	Chibondzane
Cidade de Xai-Xai	Patrice Lumumba

Areas temáticas de intervenção

- Segurança Alimentar
- Agricultura;
- Pecuária;
- Habitação;
- Agua e Saneamento ;
- Educação;
- Saúde;
- Advocacia;

Beneficiários da ADCR

- Comunidades Rurais
- Indivíduos vítimas da pobreza e exclusão social;
- Organizações Comunitárias de Base (OCBs);
- Famílias;
- Crianças Vulneráveis.

Actividades no Geral

- Feiras de Insumos Agrícolas;
- Assistência Técnica Agro Pecuária
- Agro-processamento ;
- Abertura de poços, furos de água e construção de cisternas;
- Apoio a crianças vulneráveis;
- Apoio na organização, legalização e funcionamento de OCB's;
- Fomento pecuário de pequenas espécies;
- Acesso à Justiça;
- Educação e Preservação ambiental;
- Educação e Preservação sanitaria;
- Programas de combate ao HIV/SIDA;

Actividades Transversais

- HIV/SIDA;
- Género;
- Preservação do meio ambiente.

Conquistas a nivel comunitário

- Melhoramento da vida das comunidades beneficiárias em relação a Soberania Alimentar;
- Melhoramento do processo das condições de ensino e aprendizagem:
- Promoção dos Direitos da mulher e criança;
- Abastecimento da água;
- Melhoramento das condições de Higiene e Saneamento;
- Mudanças de atitudes e comportamento em relação HIV/SIDA;
- Maneio Ambiental Sustentavel.

Desafios

- *Preenchimento dos órgãos sociais com membros não trabalhadores da ADCR;*
- *Criação e desenvolvimento de uma politica de sustentabilidade da instituição;*
- *Recrutamento de pessoal qualificado;*
- *Capacitação de recursos humanos;*
- *Restruturação do organigrama de funcionamento da ADCR.*

Perspectivas

- Realizar iniciativas de iniciação profissional para adolescentes e jovens;
- Apoiar iniciativas de alfabetização e educação de adultos;
- Construir e reabilitar fontes de água (represas, poços, cisternas, barreiras);
- Incentivar maior colaboração dos especialistas do aparelho do Estado para o desenvolvimento de diversos projectos.

Perspectivas

- Apoio na criação, funcionamento e legalização dos Comités de Gestão dos recursos naturais;
- Apoio na delimitação de Terras Comunitárias;
- Apoio às comunidades na obtenção de DUATs.

Xai-Xai, Março de 2014